

Plan d'aménagement général - Localités de Wahlhausen et Akescht

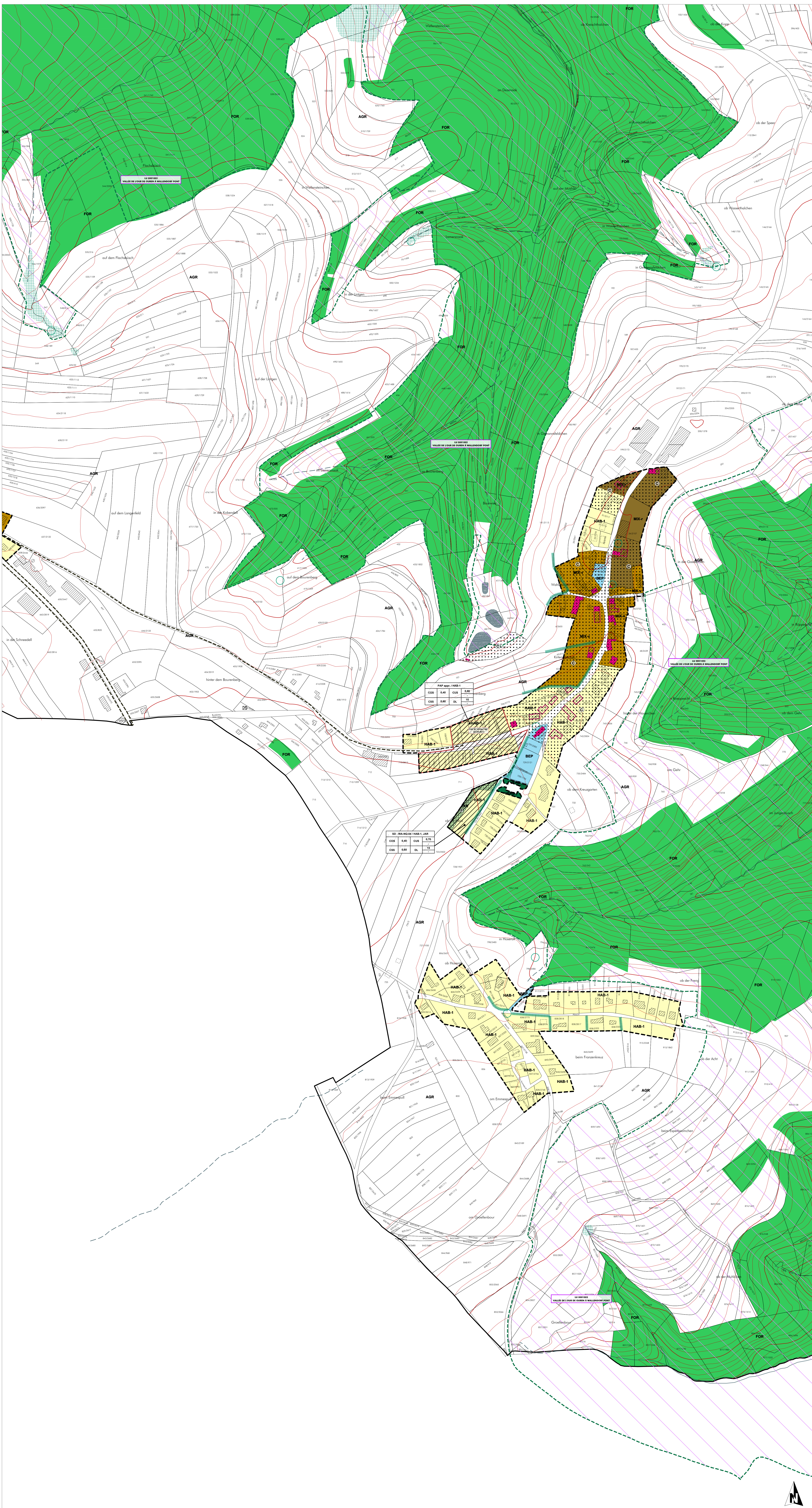

FOND DE PLAN
 Convent de la loi du 6/10/2016, de la loi du 13/10/2017 et de la loi du 10/08/2018

- Limite communale
- Limite paroissiale
- Bâtiment existant (PCH au 31/12/2016)
- Bâtiment supplémentaire à titre indicatif | Bâtiment supprimé au profit de bâtiment existant au 31/12/2016
- Rivière
- Réseau | Réseau souterrain ou temporaire
- Surface hydrotechnique particulière | Zone humide
- Courbe de niveau: équidistance 5m | 25m

PROJET D'AMÉNAGEMENT GÉNÉRAL

Délimitation du degré d'utilisation du sol

Délimitation de la zone verte

ZONES URBANISÉES OU DESTINÉES À ÊTRE URBANISÉES

Zones d'habitation

- HAB-1** zone d'habitation 1

Zones mixtes

- MIX-1** zone mixte villageoise
- MIX-2** zone mixte villageoise Dauterbourg Port
- MIX-3** zone mixte rurale

Zones de bâtiments et d'équipements publics

- BEP-et** zone de bâtiments et d'équipements publics - équipements techniques alimentation en eau potable, assainissement et distribution des eaux

Zones d'activités

- ECO-1** zone d'activités économiques communale type 1
- ECO-1T** zone d'activités économiques communale type 1A "Aufl den Rank"
- ECO-2** zone d'activités économiques communale type 2
- ECO-7** zone d'activités économiques régionale

Zones de sports et de loisirs

- REC-1** zone de sports et de loisirs - activités de plein air
- REC-2** zone de sports et de loisirs - sports
- REC-3.1** zone de sports et de loisirs - activités de camping et installations sanitaires
- REC-3.2** zone de sports et de loisirs - activités de camping et installations sanitaires accord et logement de vacances, activités du secteur HCR/CCA

Zones spéciales

- SPEC-04** zone spéciale "garage et station service"
- SPEC-06** zone spéciale "apiculture"
- SPEC-14** zone spéciale "coopérative agricole"

Zones de jardins familiaux

- JAR** zone de jardins familiaux

Représentation schématique du degré d'utilisation du sol pour les zones soumises à un plan d'aménagement particulier "nouveau quartier":

Dénomination de la ou des zones		COS		CUS		CSS	
	max.	min.		max.	min.		min.

ZONE VERTE

- AGR** Zones agricoles
- FOR** Zones forestières *
- PARC** Zones de parc public
- VERDURE** Zones de verdure

RESSOURCES NATURELLES

- N** servitude "urbanisation - milieu naturel"
- N2** servitude "urbanisation - Nature 2000"
- E** servitude "urbanisation - eau"
- E2** servitude "urbanisation - Stationnement"
- P** servitude "urbanisation - paysage"
- P2** servitude "urbanisation - couleur verte"

Coûliers et espaces réservés (à titre indicatif)

- CC** coûlier pour projets de construction pour eaux caldes

Secteurs et éléments protégés d'intérêt commun

- CP** secteur protégé de type "aménagement constructif"
- CC** constructions à conserver | petit patrimoine à conserver - à titre indicatif
- GC** gabarits d'une construction existante à préserver - à titre indicatif

Zone de risques naturels prévisibles

- RN** zone de risques d'inondation ou de glissement de terrain

Zones d'extraction

- EX** zones d'extraction

ZONES OU ESPACES DÉFINIS EN EXÉCUTION DE DISPOSITIONS SPÉCIFIQUES RELATIVES

- à la protection de la nature et des ressources naturelles zones Natura 2000 sites protégés d'intérêt national et réserves naturelles**
 - NATURA 2000 Fosse-Fourne-Hahnen-Schutzgebiet [MDDI, 09/2015]
 - NATURA 2000 Fosse-Fourne-Hahnen-Schutzgebiet [MDDI, 09/2015]
 - NATURA 2000 Fosse-Fourne-Hahnen-Schutzgebiet [MDDI, 09/2015]
 - NATURA 2000 Vogelschutzgebiet [MDDI, 09/2015]
 - NATURA 2000 Vogelschutzgebiet [MDDI, 09/2015]
 - NATURA 2000 Vogelschutzgebiet [MDDI, 09/2015]
 - NATURA 2000 Vogelschutzgebiet [MDDI, 09/2015]
 - NATURA 2000 Vogelschutzgebiet [MDDI, 09/2015]
 - NATURA 2000 Vogelschutzgebiet [MDDI, 09/2015]
 - NATURA 2000 Vogelschutzgebiet [MDDI, 04/2018]
 - NATURA 2000 Vogelschutzgebiet [MDDI, 04/2018]
- à la protection des sites et monuments nationaux aux réseaux d'infrastructures de transport national**
- à la gestion de l'eau - zones inondables (TIMIS)**
 - H2 10
 - H2 100
 - H2 adresse

Informations complémentaires sur base de la loi modifiée du 19 janvier 2004 concernant la protection de la nature et des ressources naturelles (à titre indicatif et non exhaustif)

- Art. 17** habitat - habitats espèces protégées
- Art. 17(2)** habitat - habitats espèces protégées
- Art. 17** biotope - éléments biotopes protégés
- Art. 17** biotope - éléments biotopes protégés
- Art. 17** biotope - éléments biotopes protégés
- Art. 17** biotope - éléments biotopes protégés

Lignes électriques

- LE** ligne électrique

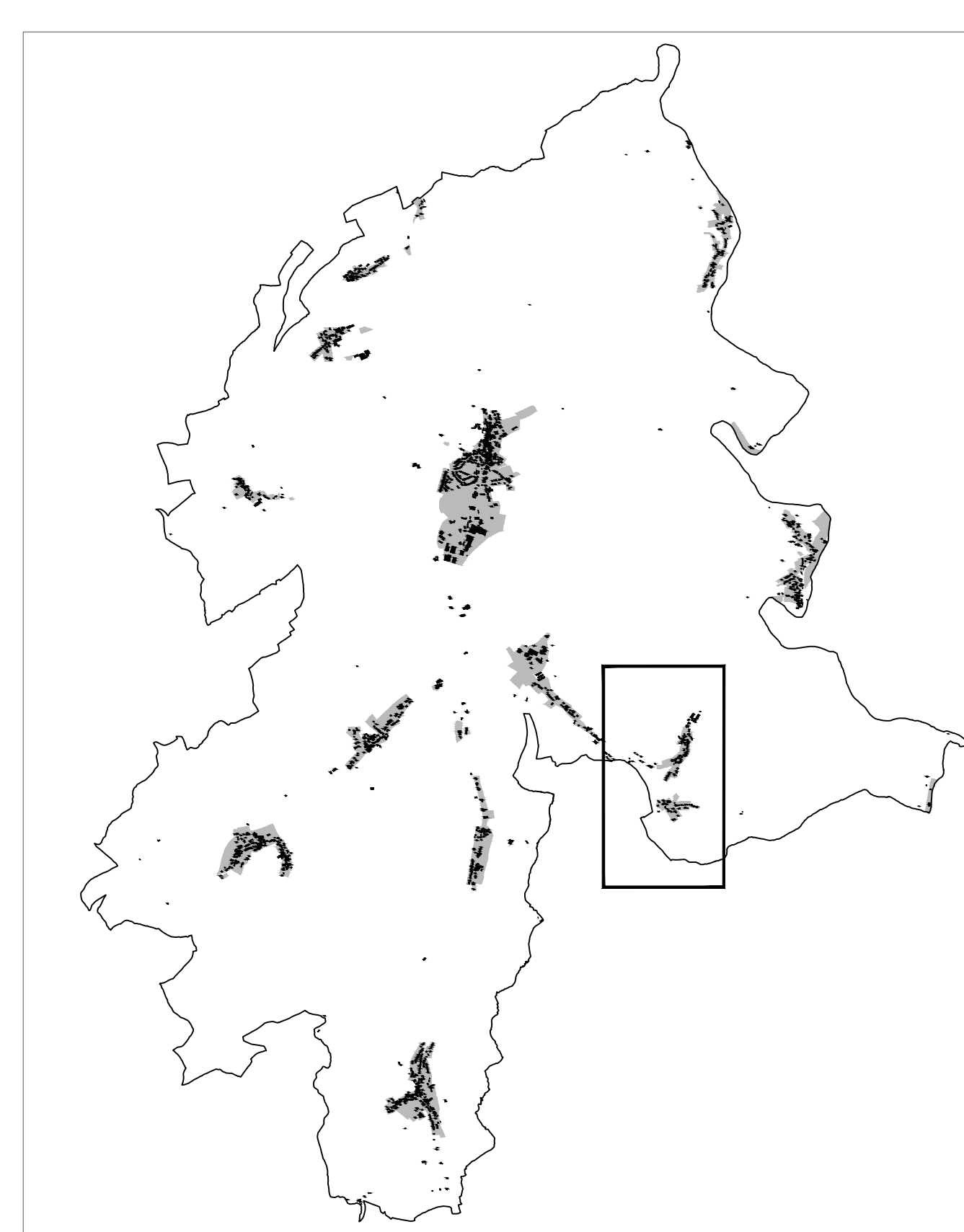

Ref. n°	Date
74C/022/2017	15.06.2017
Saisie du Conseil Communal*	26.10.2017
Avis de la Commission d'Aménagement durable et des Infrastructures	23.10.2017
Vote du Conseil Communal	14.06.2018
Approbation du Ministre de l'Intérieur	26.11.2018
Approbation du Ministre du Développement durable et des Infrastructures	23.07.2018

DEWEYMULLER

COSS & S. 1, rue de la Poste, L-1124 Luxembourg
 Tel.: (+352) 26 48 41 29 Fax: (+352) 26 48 41 27 Mail: info@coos.lu

Administration communale de Parc Hosingen
 Plan d'Aménagement Général
 PAG - Localités de Wahlhausen et Akescht

Modifications	de	à	Date	Indice

Échelle: 1 / 2.500 | Plan n°: 1208 pag. WA
 Indon: Date: 07.06.2018
 Édite: C. Rabe | Conçue: U. Truffner | Validé: U. Truffner