Plan d'aménagement général - Localité de Consthum et lieu-dit "Pintzerhouscht" à Consthum

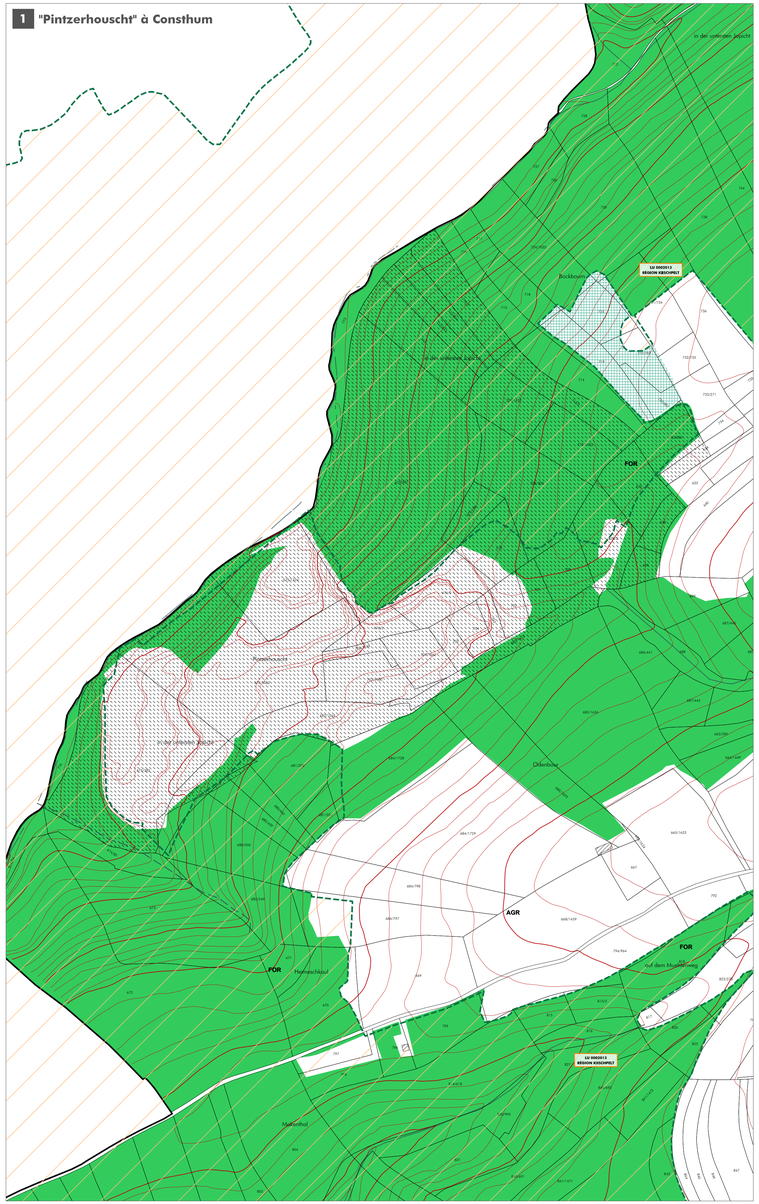

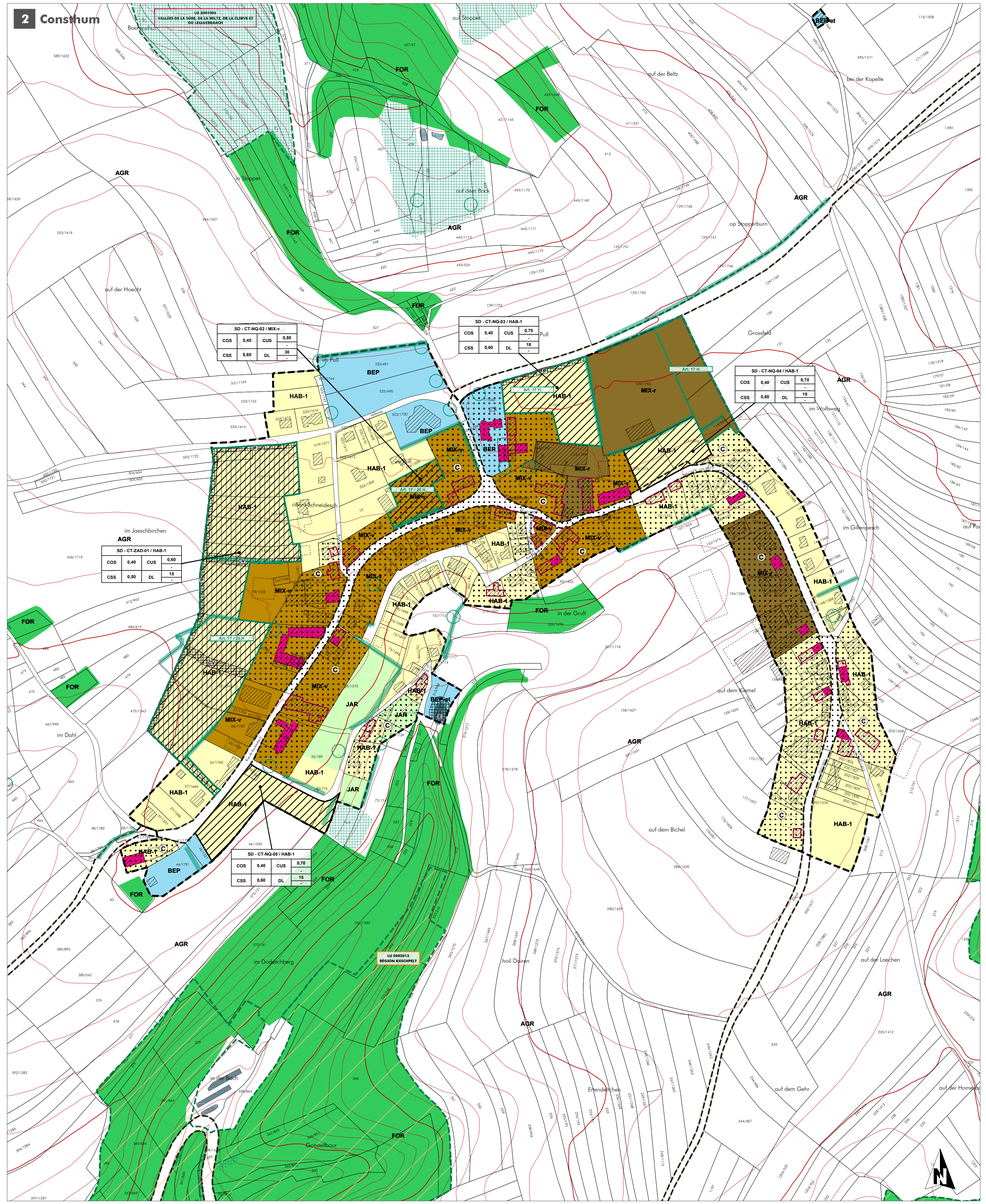
2 Consthum
LU 0000013
VALLÉES DE LA SÛRE, DE LA WILTZ, DE LA CLERVE ET DU SAUERBACHEN
LU 0000013
RÉGION KREICHPELT
LU 0000013
RÉGION KREICHPELT
Boxbour
op Siissbour
op der Beltz
op der Kapelle
op der Brack
op Jeckenbour
op der Hoeeft
op Grossfeld
im Wolfsbour
im Joeschbirchen
im Gilsermech
im Gruef
im Dahl
ouf dem Kiewel
ouf dem Bichel
ouf dem Geiht
ouf der Hommer
ouf dem Loechen
hoi Dennen
im Grabschberg
Ermeldrich
Grossfeld
Pull
Ouf dem Pull
Ouf dem Rank
Ouf dem Bierg
Ouf dem Kiewel
Ouf der Grenze
Ouf der Hoeeft
Ouf der Brack
Ouf der Beltz
Ouf der Kapelle
Ouf der Grenze Bach
Ouf dem Hoehnerschouf
Ouf dem Loechen
Ouf dem Geiht
Ouf der Hommer
Ouf dem Bichel
Ouf dem Kiewel
Ouf dem Dahl
Ouf dem Grabschberg
Ouf dem Gilsermech
Ouf dem Wolfsbour
Ouf dem Joeschbirchen
Ouf dem Gruef
Ouf dem Bierg
Ouf dem Rank
Ouf dem Pull
Ouf dem Grossfeld
Ouf dem Ermeldrich
Ouf dem Hoehnerbach
Ouf dem Mellenbour
Ouf dem Ollenbour
Ouf dem Hoehnerschouf
Ouf dem Mellenbour
Ouf dem Ollenbour
Ouf dem Hoehnerbach
Ouf dem Ermeldrich
Ouf dem Grossfeld
Ouf dem Pull
Ouf dem Rank
Ouf dem Bierg
Ouf dem Dahl
Ouf dem Grabschberg
Ouf dem Gilsermech
Ouf dem Wolfsbour
Ouf dem Joeschbirchen
Ouf dem Gruef
Ouf dem Kiewel
Ouf dem Bichel
Ouf dem Geiht
Ouf der Hommer
Ouf dem Loechen