

# Plans d'aménagement particulier "quartier existant" - localité de Wahlhausen-Dickt

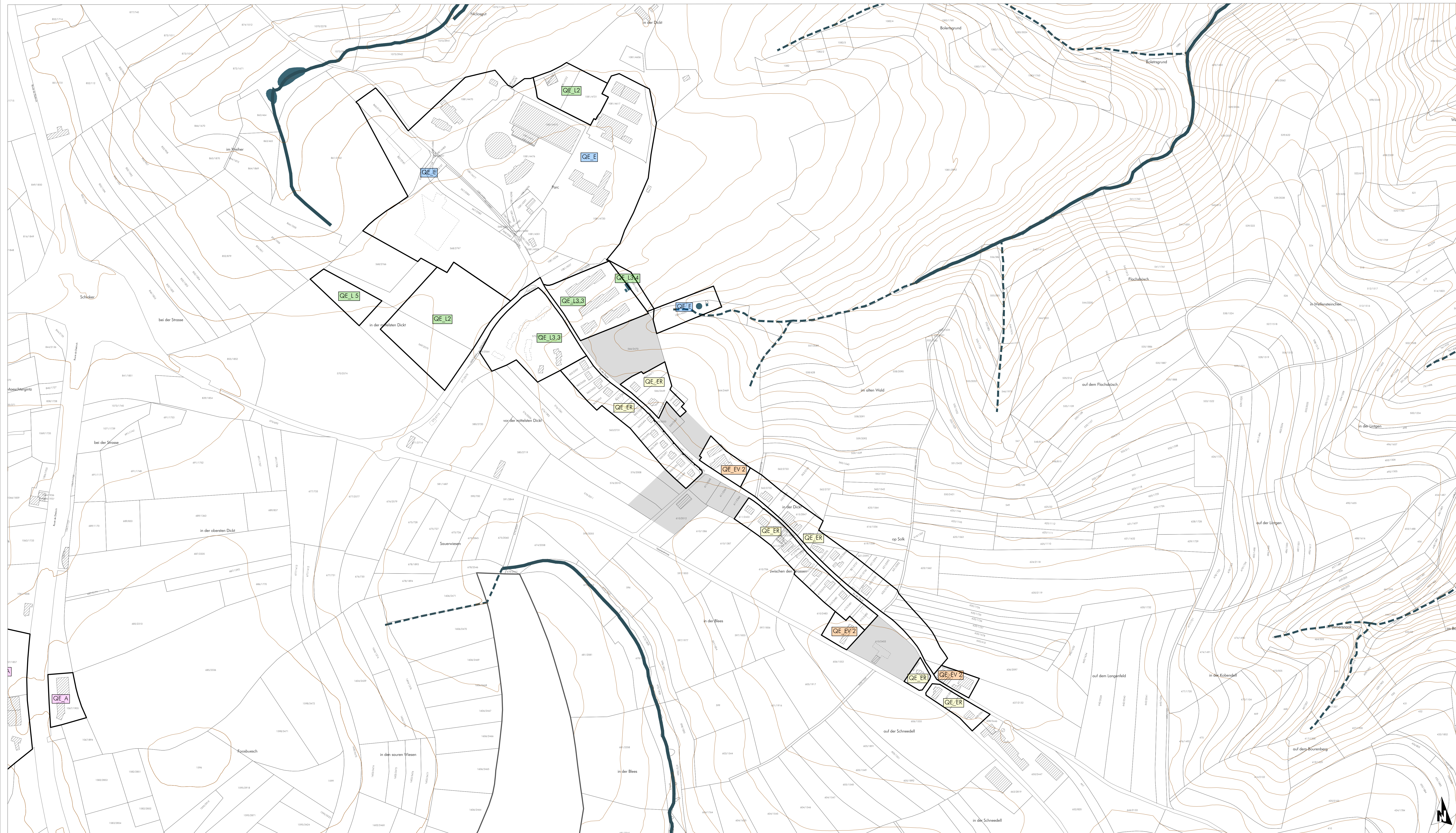

## FOND DE PLAN

- Limite communale
- Limite parcellaire
- ▨ Bâtiment existant (PCN 2016) | Bâtiment supplémentaire à titre indicatif (SRP/Planos 2013 et 2016)
- - - Ruisseau | Ruisseau souterrain ou temporaire
- Surface hydro-terrestre permanente
- Courbe de niveau (équidistance 5m)

## PLANS D'AMÉNAGEMENT PARTICULIER

- Délimitation des plans d'aménagement particulier "quartier existant"**
- QE\_ER - espace résidentiel
  - QE\_EV1 - espace villageois 1
  - QE\_EV2 - espace villageois 2
  - QE\_E - équipements
  - QE\_A - activités
  - QE\_L - sports et loisirs (L 1, L 2, L 3.1, L 3.2, L 3.3, L 3.4, L 4, L 5)
- Zones destinées à être urbanisées (non soumises au plan d'aménagement particulier "quartier existant")**

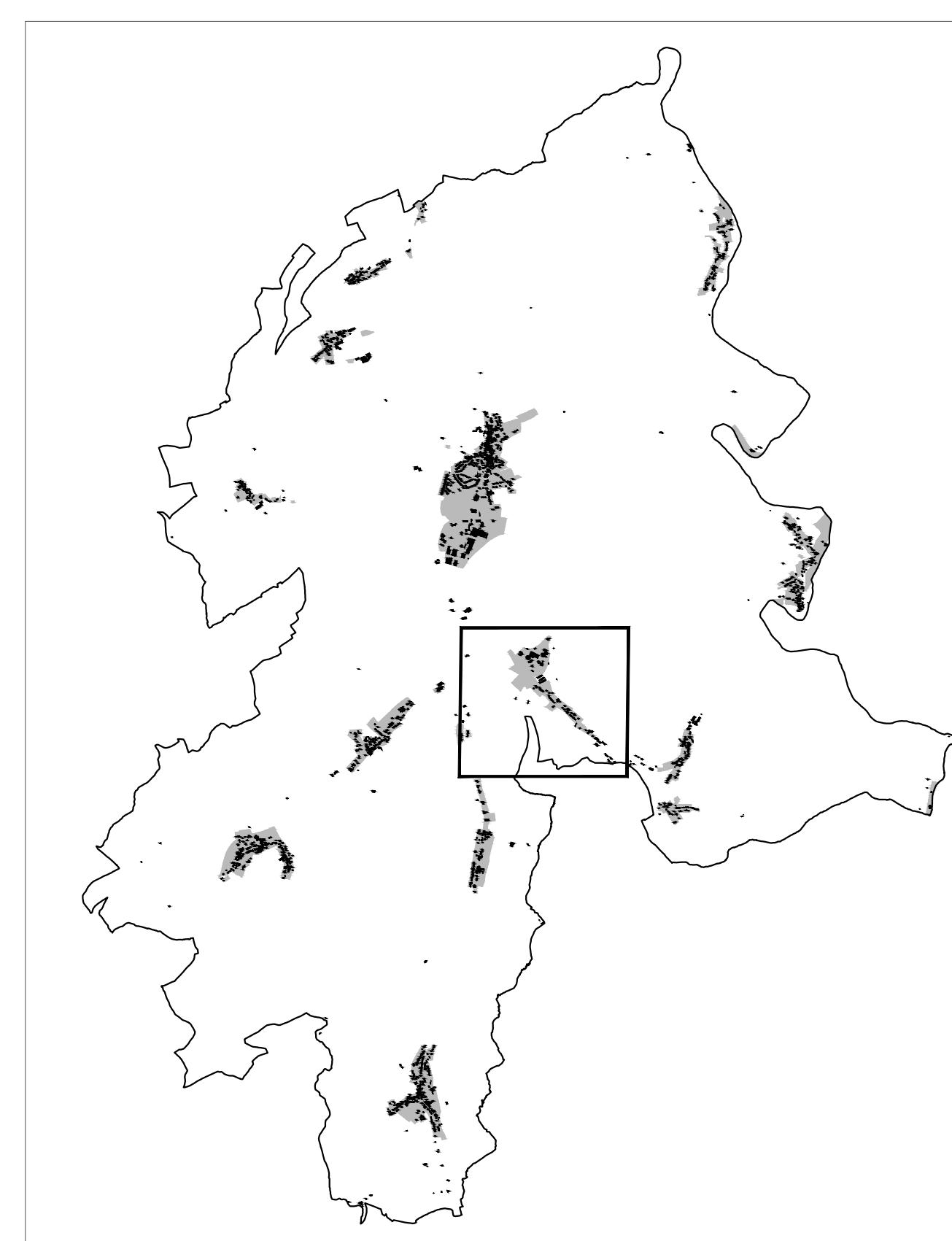

Ref. n°: 18063/74C	03.12.2018
Approbation du Ministre de l'Intérieur	

PCN 2016 - ORIGINE CADASTRE. DROITS RÉSERVÉS À L'ÉTAT DU GRAND-DUCHÉ DE LUXEMBOURG

**Concept Conseil Communication**  
 en urbanisme, aménagement du territoire et environnement

CCO s.r.l.  
 3, bd. de Palache  
 L-1124 Luxembourg  
 Tel.: (+352) 26 48 41 29  
 Fax: (+352) 26 48 41 27  
 Mail: info@cco.lu

Maire d'ouvrage: Administration communale de Parc Hosingen  
 Projet: Plans d'Aménagement Particulier "Quartier Existant"

Objet: Plan de localisation PAP QE - Wahlhausen-Dickt - Version coordonnée

Modifications ponctuelles	N°	Date	Approbation du Ministre de l'Intérieur
1) Modification ponctuelle du PAG "Parc", Wahlhausen-Dickt	19205/74C	21.04.2022	
2) Modification ponctuelle du PAG "In der Dickt - la Sapinière", Wahlhausen-Dickt			

Echelle: 1 / 2.500	Plan n°: 1208_pap-qe_VC2_WD
Index:	Date: 26.05.2023
Elaboré: C. Rabe	Corrigé: U. Truffner
Vérifié: U. Truffner	