

FOND DE PLAN
 Composé sur la base du FCH 2016, de la BD-L-ORTHO 2013 et 2016, de la BD-L-TC 2007

- Limite communale
- Limite parcellaire
- ▨ Bâtiment existant | Bâtiment supplémentaire à titre indicatif
- Ruisseau | Ruisseau souterrain ou temporaire
- Surface hydro-terrestre permanente
- Courbe de niveau (équidistance 5m)

PLANS D'AMÉNAGEMENT PARTICULIER

Délimitation des plans d'aménagement particulier "quartier existant"

- QE-ER - espace résidentiel
- QE-EV1 - espace villageois 1
- QE-EV2 - espace villageois 2
- QE-E - équipements
- QE-A - activités
- QE-L - sports et loisirs (L.1.2, L.3.1, L.3.2, L.3.3, L.4, L.5)

Zones destinées à être urbanisées (non soumises aux plans d'aménagement particulier "quartier existant")

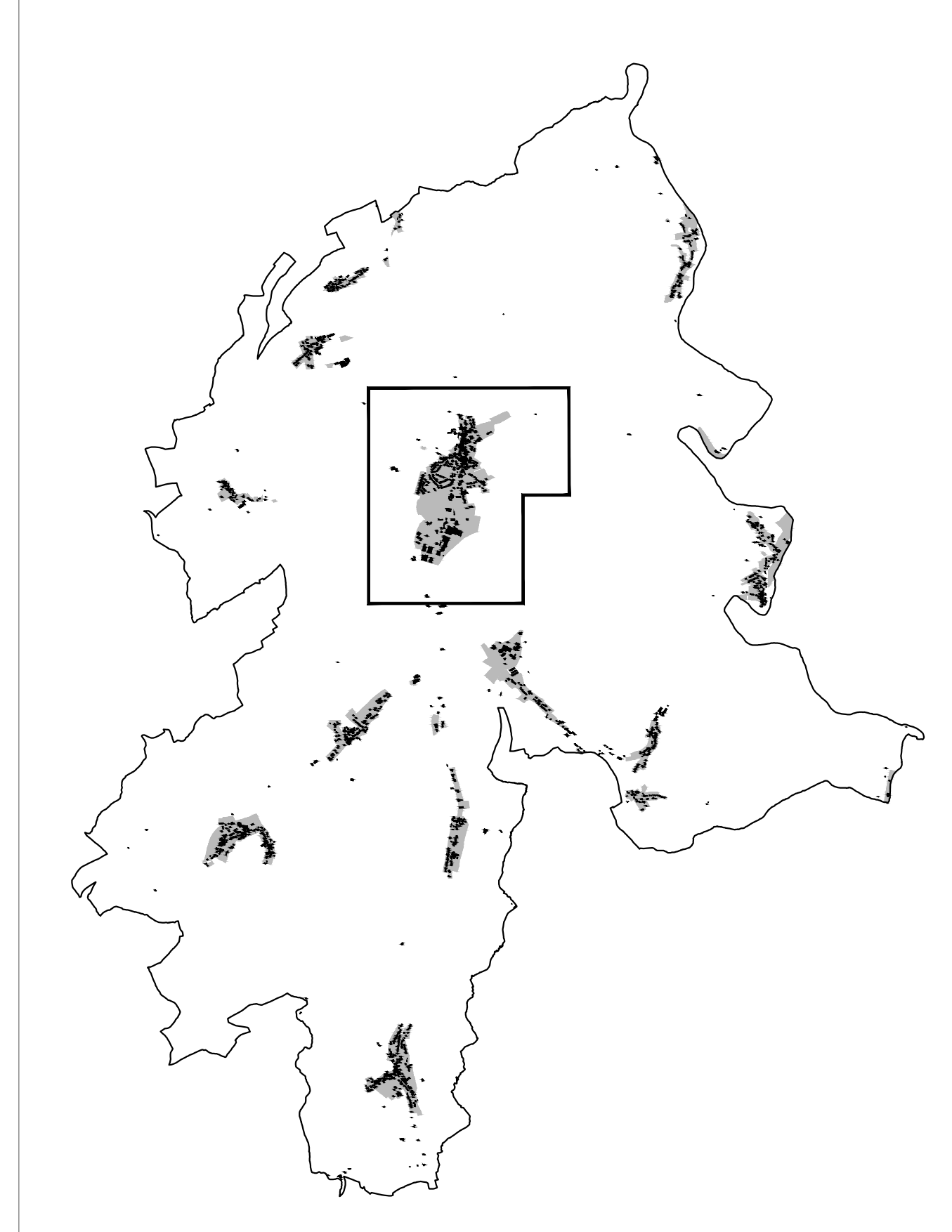

Ref. n°: 18063/74C	03.12.2018											
Approbation du Ministre de l'Intérieur												
FCH 2016 - ORIGINE CADASTRE. DROITS RÉSERVÉS À L'ÉTAT DU GRAND-DUCHÉ DE LUXEMBOURG												
BD-L-TC 2007 et 2010 - ORIGINE CADASTRE. DROITS RÉSERVÉS À L'ÉTAT DU GRAND-DUCHÉ DE LUXEMBOURG												
Concept Conseil Communication en urbanisme, aménagement du territoire et environnement CC04 s.r.l. 3, rue de l'Étoile L-1214 Luxembourg Tel: (+352) 26 68 41 29 Fax: (+352) 26 68 41 27 Mail: info@ccc.lu												
Nom du dossier: Administration communale de Parc Hosingen												
Projet: Plans d'aménagement Particulier "Quartier Existant"												
Date: Plan de localisation PAP QE - Hosingen - Version coordonnée												
<table border="1"> <thead> <tr> <th>Modifications ponctuelles</th> <th>Révisé</th> <th>Émission de l'Étude</th> </tr> </thead> <tbody> <tr> <td>1) Modification ponctuelle du PAG "Masterplan - Teil 1", Hosingen</td> <td>19148/74C</td> <td>04.05.2022</td> </tr> <tr> <td>2) Modification ponctuelle du PAG "Crèche", Hosingen</td> <td>19422/74C</td> <td>22.02.2023</td> </tr> </tbody> </table>			Modifications ponctuelles	Révisé	Émission de l'Étude	1) Modification ponctuelle du PAG "Masterplan - Teil 1", Hosingen	19148/74C	04.05.2022	2) Modification ponctuelle du PAG "Crèche", Hosingen	19422/74C	22.02.2023	
Modifications ponctuelles	Révisé	Émission de l'Étude										
1) Modification ponctuelle du PAG "Masterplan - Teil 1", Hosingen	19148/74C	04.05.2022										
2) Modification ponctuelle du PAG "Crèche", Hosingen	19422/74C	22.02.2023										
<table border="1"> <thead> <tr> <th>Échelle</th> <th>Plan n°</th> </tr> </thead> <tbody> <tr> <td>1 / 2.500</td> <td>1208_pap-ge_VC2_HS</td> </tr> <tr> <td>Établi: B</td> <td>Date: 15.03.2023</td> </tr> <tr> <td>Établi: N. Marc</td> <td>Contrôlé: C. Rube</td> </tr> <tr> <td></td> <td>Tracé: U. Triffler</td> </tr> </tbody> </table>			Échelle	Plan n°	1 / 2.500	1208_pap-ge_VC2_HS	Établi: B	Date: 15.03.2023	Établi: N. Marc	Contrôlé: C. Rube		Tracé: U. Triffler
Échelle	Plan n°											
1 / 2.500	1208_pap-ge_VC2_HS											
Établi: B	Date: 15.03.2023											
Établi: N. Marc	Contrôlé: C. Rube											
	Tracé: U. Triffler											