

FOND DE PLAN
 2014, de la BD-C 100 m, 30/2007, de la BD-C 1000 2013-2014

- Limite communale
- Limite parcellaire
- Bâtiment existant: PCH (ex. 2016) | BD-C 100 m, 30/2007
- Bâtiment supplémentaire à titre indicatif | Bâtiment supprimé ou pas de bâtiment (renouvelé en 2013-2014)
- Ruote
- Ruoteau: | Ruoteau souterrain ou temporaire
- Surface hydro-terrestre permanente | Zone humide
- Courbe de niveau: équidistance 25m

PROJET D'AMÉNAGEMENT GÉNÉRAL (extrait)

ZONE VERTE

- AGR: Zones agricoles
- FOR: Zones forestières *
- PARC: Zones de parc public
- VERD: Zones de verdure

ZONES SUPERPOSÉES

Zone de risques naturels prévisibles
 zone de risques d'abandon ou de glissement de terrain

ZONES OU ESPACES DÉFINIS EN EXECUTION DE DISPOSITIONS SPÉCIFIQUES RELATIVES

- à l'aménagement du territoire**
 - Grands ensembles paysagers "Hoscheid - Dickel" (Charte "Val de l'Our" (Bd) art. 10-11)
 - Couloirs verticaux: Couloir "Hoscheid" à l'ouest - "Hoscheid-Dickel" au nord-est
 - Zone d'activités économiques régionales orientée "Hoscheid" (Art. 10-11)
 - Couloirs et zones superposées Plan Sectoriel Transport "Communauté de Murges-Eifel" (Art. 10-11)
- à la protection de la nature et des ressources naturelles**
 - zones Natura 2000:
 - NATURA 2000 Flore-Faune-Habitat-Schutzgebiet (MDDI, 09.2015)
 - NATURA 2000 Flore-Faune-Habitat-Schutzgebiet (MDDI, 09.2015)
 - NATURA 2000 Natura 2000 "Hoscheid-Dickel" (MDDI, 04.2018)
 - NATURA 2000 Vogelschutzgebiet (MDDI, 09.2015)
 - NATURA 2000 Vogelschutzgebiet (MDDI, 09.2015)
 - NATURA 2000 Vogelschutzgebiet (MDDI, 04.2018)
 - NATURA 2000 Vogelschutzgebiet (MDDI, 04.2018)
 - NATURA 2000 Vogelschutzgebiet (MDDI, 04.2018)
- à la protection des sites et monuments nationaux**
 - aux réseaux d'infrastructures de transport national
 - à la gestion de l'eau - zones inondables (TIMIS) (Source: AGES, mai 2014)

INDICATIONS SUPPLÉMENTAIRES (à titre indicatif)

Lignes électriques

- 110 kV
- 30 kV
- 10 kV
- 10 kV extrême

© Hochschule BBSW | Source: BBSW, 2017

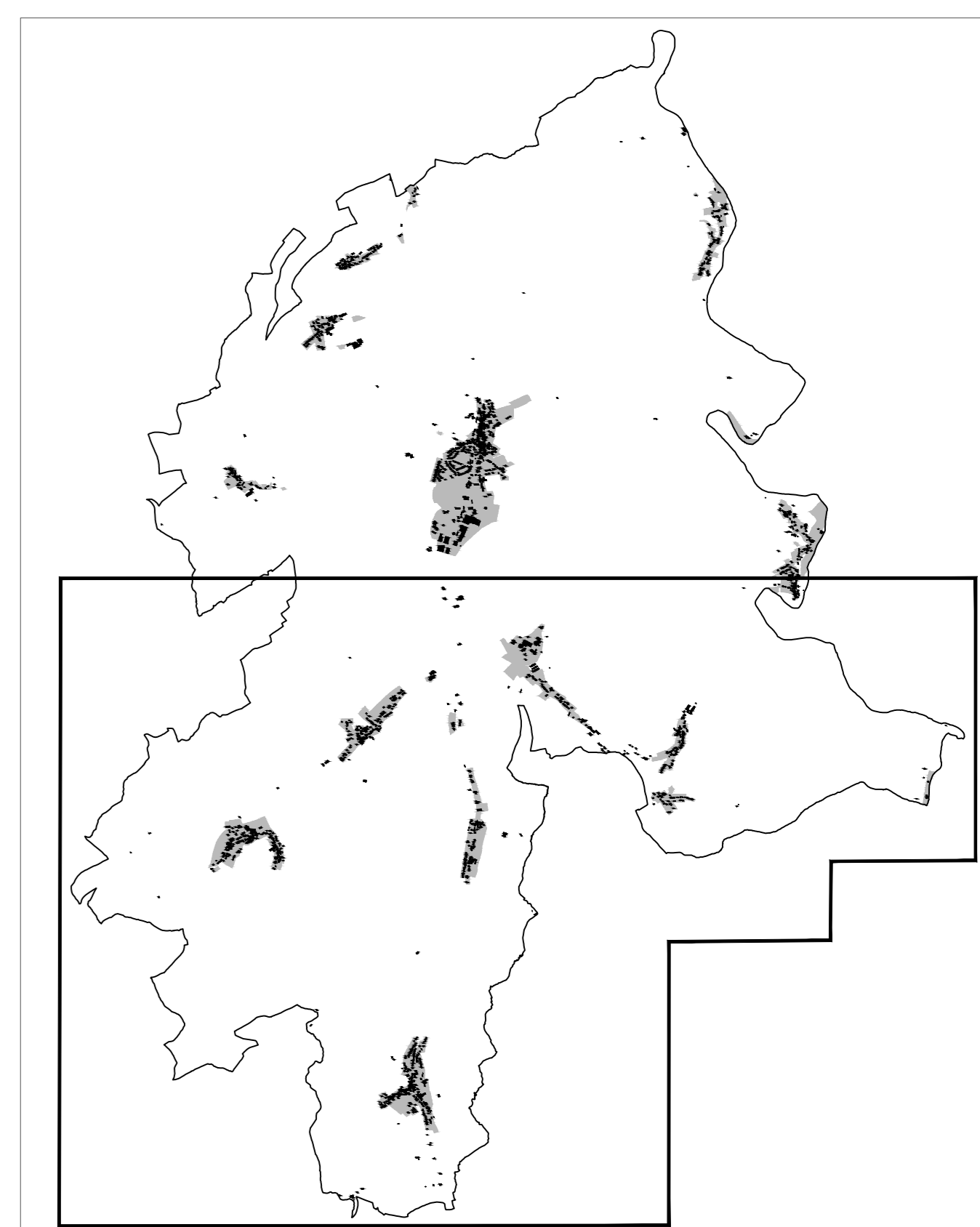

Ref. n°: 74C/022/2017

Approbation du Ministre de l'Intérieur	26.11.2018
Approbation du Ministre du Développement durable et des Infrastructures	23.07.2018

PCH 2016 - ORDRE CADASTRE, DROITS RÉSERVÉS À L'ÉTAT DU GRAND-DUCHÉ DE LUXEMBOURG
 BD-C 100 m, 30/2007 et 2010 - ORDRE CADASTRE, DROITS RÉSERVÉS À L'ÉTAT DU GRAND-DUCHÉ DE LUXEMBOURG
 085 2007 - MINISTÈRE DE L'ENVIRONNEMENT, DROITS RÉSERVÉS À L'ÉTAT DU GRAND-DUCHÉ DE LUXEMBOURG

C-Concept Conseil Communication
 en urbanisme, aménagement du territoire et environnement

Administration communale de Parc Hosingen
 Plan d'Aménagement Général

Version coordonnée - Plan d'ensemble - Partie Sud

Modifications particulières	Date	Intervenant(s) de l'Etat	Approbation(s) de l'Etat
1. Wahlhausen-Dickel - "Parc"	74C/021/2021	21.04.2022	28.02.2022
2. Holzthum - "Auf dem Ravel"	74C/029/2022	21.02.2023	23.01.2023
3. Wahlhausen-Dickel - "In der Dickel - la Sopinière"			

Échelle: 1 / 2 500
 Index: C
 Date: 26.05.2023
 Établi: C. Robe
 Vérifié: U. Trullinger