

FOND DE PLAN

- Limite communale
- Limite paroissiale
- Bâtiment existant (CH 2016) | Bâtiment supprimé ou pas de bâtiment (Bâtiment supplémentaire à titre indicatif) | Bâtiment supprimé ou pas de bâtiment (Bâtiment supplémentaire à titre indicatif)
- Ruée
- Ruisseau | Ruisseau souterrain ou temporaire
- Surface hydro-terrestre permanente | Zone humide
- Courbe de niveau, équidistance 25m

PROJET D'AMÉNAGEMENT GÉNÉRAL (extrait)

- Périmètre d'agglomération

ZONE VERTE

- ADR Zones agricoles
- FOR Zones forestières *
- PARC Zones de parc public
- VER Zones de verdure

* Les zones forestières sont indiquées sur la base de l'IGES 2007 actualisée sur base de l'orthophoto 2013 (DOF), dans et sur le pourtour direct des agglomérations et des secteurs à décrire. La délimitation des zones forestières à l'extérieur des zones d'agglomération est indicative et doit faire l'objet d'un examen sur le terrain.

ZONES SUPERPOSÉES

- Zone de risques naturels prévisibles
- zone de risques d'inondation ou de glissement de terrain

ZONES OU ESPACES DÉFINIS EN EXÉCUTION DE DISPOSITIONS SPÉCIFIQUES RELATIVES

- à l'aménagement du territoire**
 - Grands ensembles paysagers "Haut-Saône - Kitzbühel" (Lettre & "Haut de l'Or" (Bâtiment))
 - Coupoles vertes (VIA - Hagenhof & "VIA" - Hagenhof) (Bâtiment)
 - Zone d'activités économiques "Agglomération industrielle" (Bâtiment)
 - Centres et zones superposées "Par Secteur" (Bâtiment)
 - Projet Plan Sectoriel Transport "Communauté de Hagenhof - Dorscheid" (Bâtiment)
- à la protection de la nature et des ressources naturelles**
 - Site Natura 2000 "Site naturel et réserve naturelle" (Natura 2000)
 - NATURA 2000 "Flore Faune-Habitat-Schutzgebiet" (MDO, 09 2015)
 - NATURA 2000 "Flore Faune-Habitat-Schutzgebiet" (MDO, 09 2015)
 - NATURA 2000 "Flore Faune-Habitat-Schutzgebiet" (MDO, 09 2015)
 - NATURA 2000 "Vogelschutzgebiet" (MDO, 09 2015)
 - NATURA 2000 "Vogelschutzgebiet" (MDO, 09 2015)
 - NATURA 2000 "Vogelschutzgebiet" (MDO, 04 2018)
 - Nationale Naturschutzgebiete (MDO, 04 2018)
 - Naturschutzgebiet (MDO, 04 2018)
- à la protection des sites et monuments nationaux**
- aux réseaux d'infrastructures de transport national**
- à la gestion de l'eau - zones inondables (TIMIS)**
 - HG 10
 - HG 100
 - HG externe

INDICATIONS SUPPLÉMENTAIRES (à titre indicatif)

- Lignes électriques
- à haute tension (GS 40)

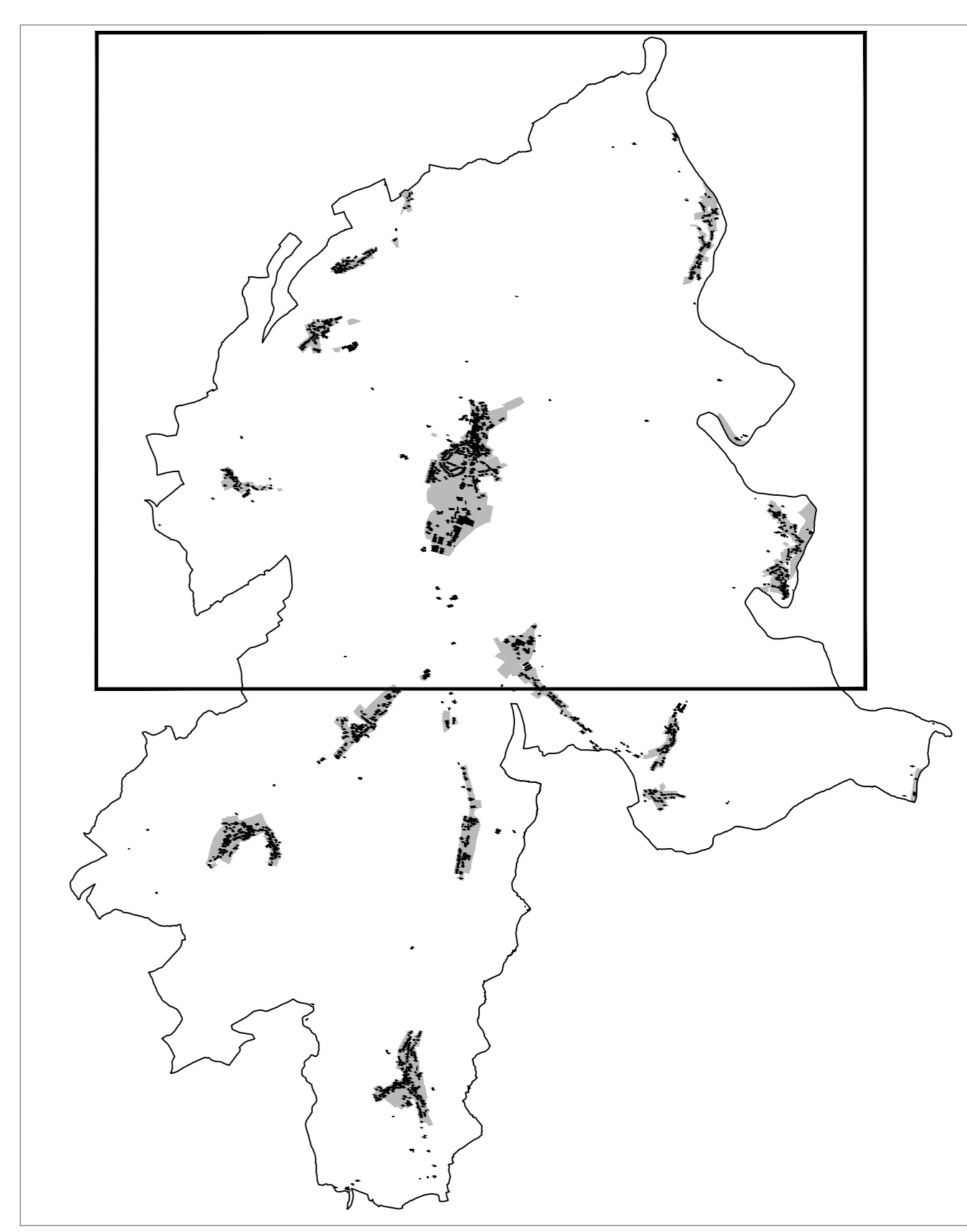

Ref. n°: 74C/022/2017

Approbation du Ministre de l'Intérieur: 26.11.2018
 Approbation du Ministre du Développement durable et des Infrastructures: 23.07.2018

REN 2016 - L'ONCHÉ CADASTRE, DROITS RÉSERVÉS À L'ÉTAT DU GRAND-DUCHÉ DE LUXEMBOURG
 BDL 1C 2007 et 2010 - L'ONCHÉ CADASTRE, DROITS RÉSERVÉS À L'ÉTAT DU GRAND-DUCHÉ DE LUXEMBOURG
 DRL 2007 - MINISTÈRE DE L'ENVIRONNEMENT, DROITS RÉSERVÉS À L'ÉTAT DU GRAND-DUCHÉ DE LUXEMBOURG

CONCEPT **C**ONSEIL **C**OMMUNICATION
 en urbanisme, aménagement du territoire
 et environnement

11, rue de la Poste
 L-1121 Luxembourg
 Tel: (+352) 26 46 41 29
 Fax: (+352) 26 46 41 27
 Mail: info@ccc.lu

Noms d'usage: Administration communale de Parc Hosingen
 Plan d'Aménagement Général

Version coordonnée - Plan d'ensemble - Partie Nord

Modifications particulières	Ref. n°	Date	Approbation
1 Bockholtz, 'Beim Kozebécher'	74C/024/2021	08.07.2021	03.06.2021
2 Wahlhausen-Dick, 'Parc' Plans Directeurs Sectoriels	74C/021/2021	21.04.2022	28.02.2022
3 Hiltthum, 'Auf dem Rank'	74C/029/2022	21.02.2023	23.01.2023
4 Wahlhausen-Dick, 'In der Dick - la Soppinère'			

Échelle: 1 / 2 500
 Plan n°: 1208_VC4_pag-pv_N
 Date: 26.05.2023
 Échelle: C. Robe / U. Triffler