

# Plan d'aménagement général - Localité de Wahlhausen-Dickt

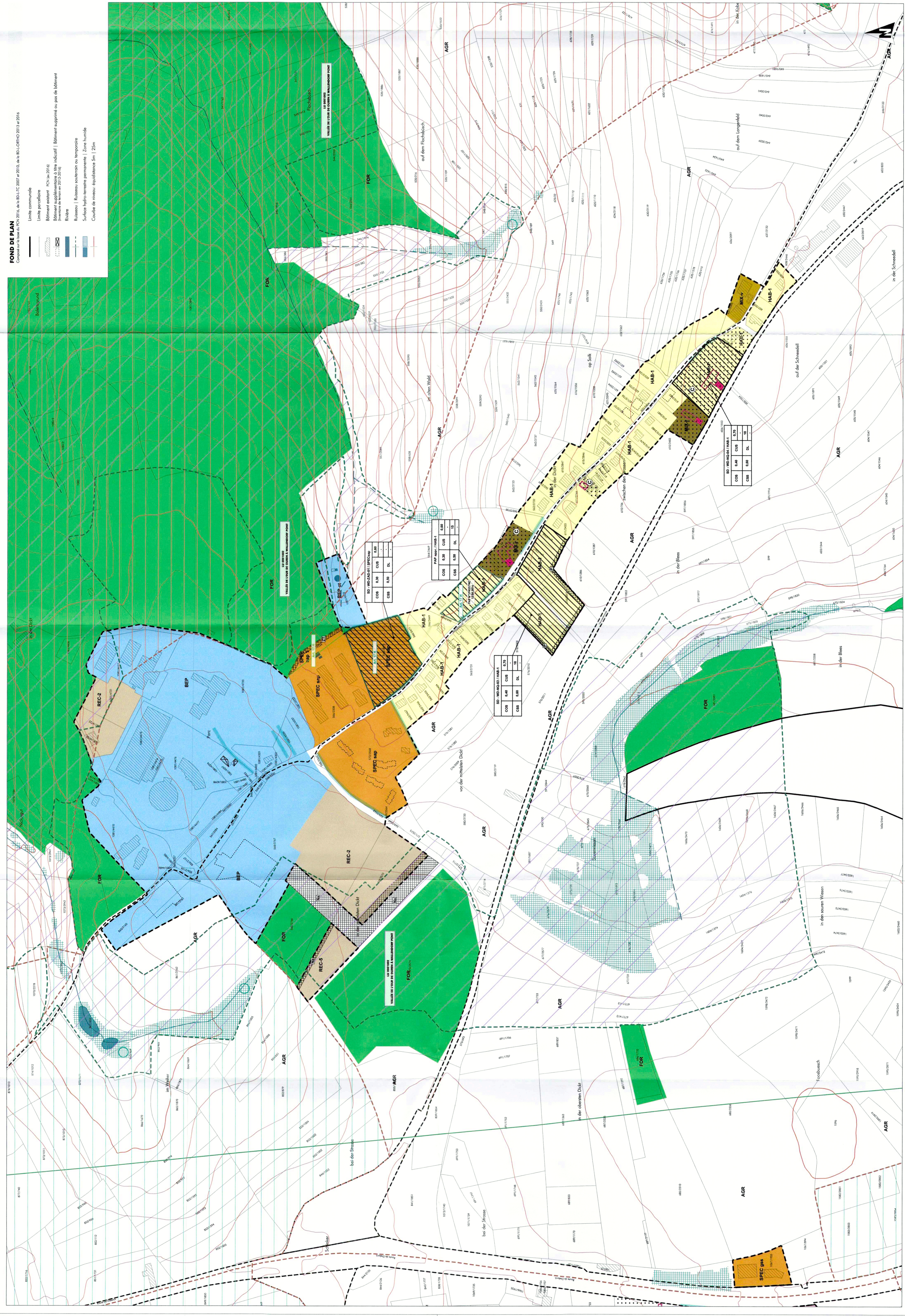

**PROJET D'AMÉNAGEMENT GÉNÉRAL**

**Délimitation du degré d'utilisation du sol**

**Délimitation de la zone verte**

**ZONES URBAINES OU DESTINÉES À ÊTRE URBAINISÉES**

**Zones d'habitation**

**Zones mixtes**

**Zones de bâtiments et d'équipements publics**

**Zones d'activités**

**Zones de sports et de loisirs**

**Zones spéciales**

**Zones de jardins familiaux**

**Représentation schématique du degré d'utilisation du sol pour les zones soumises à un plan d'aménagement particulier "nouveau quartier"**

**COUS**

**CS**

**DL**

**ZONE VERTE**

**Zones agricoles**

**Zones forestières**

**Zones de parc public**

**Zones de verdure**

**Zones superposées**

**Zones soumises à un plan d'aménagement particulier "nouveau quartier"**

**Zones délimitant les plans d'aménagement particulier approuvés**

**Zones des "servitudes urbanisation"**

**Couleurs et espaces réservés (à titre indicatif)**

**Secteurs et éléments protégés d'intérêt communal**

**Contraintes à conserver / joint perméable à conserver - à titre indicatif**

**Zone de risques naturels prévisibles**

**Zones d'attraction**

**ZONES OU ESPACES DÉFINIS EN EXECUTION DE DISPOSITIONS SPÉCIFIQUES RELATIVES à l'aménagement du territoire**

**à la protection de la nature et des ressources naturelles**

**à la protection des sites et monuments nationaux**

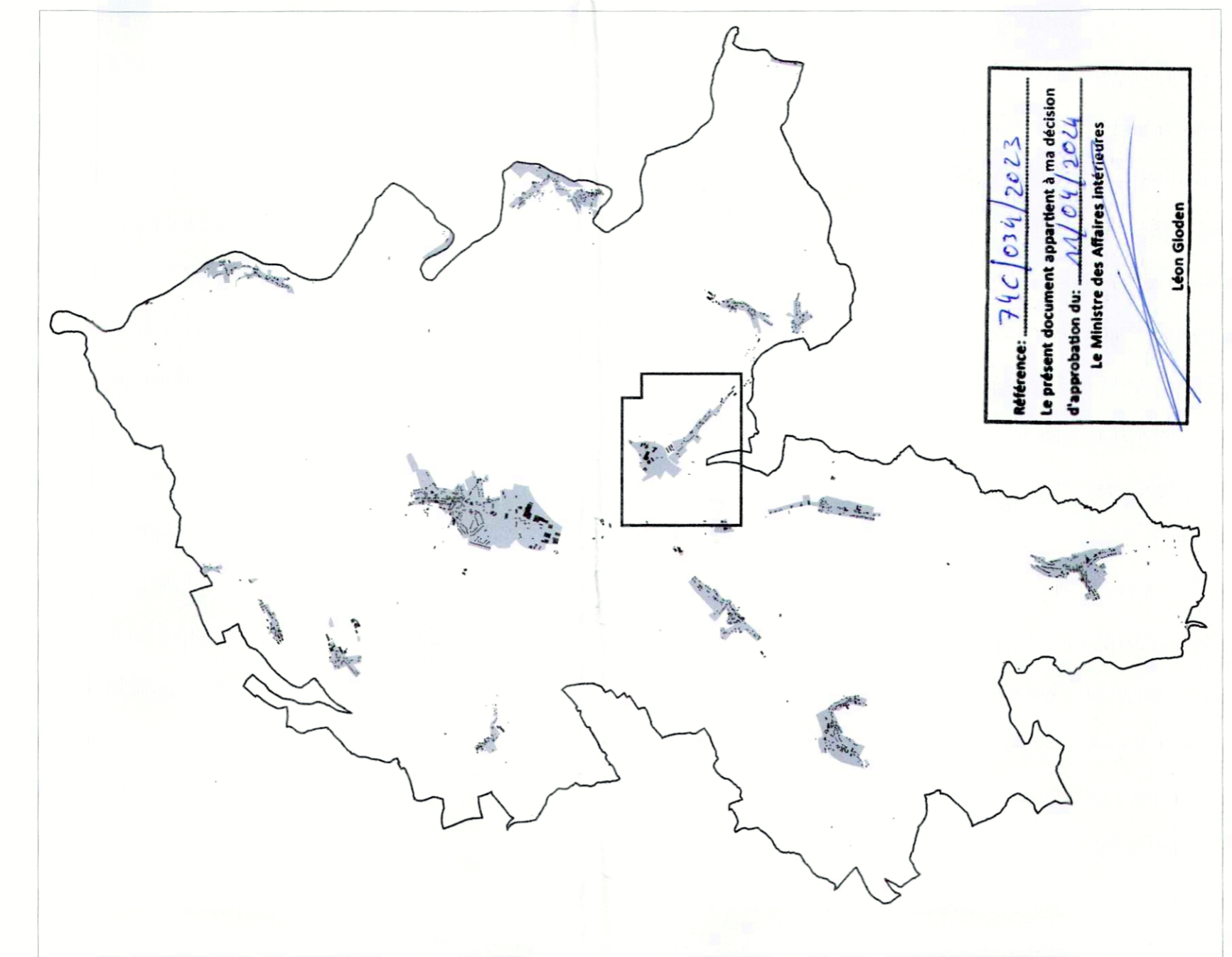

**Ref. N°: 74C/022/2017**

Approbation du Ministère de l'Intérieur: 26.11.2018

Approbation du Ministère du Développement durable et des Infrastructures: 23.07.2018

PCI 2014 - OMBRE COURTE DROITE RESERVE ALEAT DU GRAND DUCHÉ DE LUXEMBOURG

BLU-IC 2007 - OMBRE COURTE DROITE RESERVE ALEAT DU GRAND DUCHÉ DE LUXEMBOURG

CRS 2007 - MINISTRE DE L'ENVIRONNEMENT, DROITS RESERVE ALEAT DU GRAND DUCHÉ DE LUXEMBOURG

**Concept Conseil Communication**  
aménagement de territoire

Membre d'équipe: Administration communale de Parc Hoengen

Plan: Plan d'Aménagement Général

Objet: Version coordonnée - Localité de Wahlhausen-Dickt

**Modifications particulières**

N°	Désignation	Date
1	Wahlhausen-Dickt, Parc	74C/027/2021
2	Wahlhausen-Dickt, in der Dickt - la Sapinière	21.04.2022

28.02.2022

Échelle: 1/2.500

Date: 26.05.2023

Page n°: 1208\_VC2\_page\_WD

Élaboré par: U. Truffier

Approuvé par: C. Rebe

Logo: CO3 2014 2018 2022