

FOND DE PLAN
 Ligne communale
 Ligne paroissiale
 Bâtiment existant (CH=2016 | BA=1C= 3.0=2001)
 Bâtiment supplémentaire à titre indicatif (Bâtiment supprimé ou pas de bâtiment)
 Sources de données 2016-2018

PROJET D'AMÉNAGEMENT GÉNÉRAL (extraît)
 Périmètre d'agglomération

ZONE VERTE
 ZONES AGRICOLLES (AGR)
 ZONES FORESTIÈRES (FOR)
 ZONES DE PARC PUBLIC (PARC)
 ZONES DE VERDURE (VERD)

ZONES SUPERPOSÉES
 Zone de risques naturels prévisibles

ZONES OU ESPACES DÉFINIS EN EXÉCUTION DE DISPOSITIONS SPÉCIFIQUES RELATIVES
 à l'aménagement du territoire
 à la protection de la nature et des ressources naturelles
 à la protection des sites et monuments nationaux
 aux réseaux d'infrastructures de transport national
 à la gestion de l'eau - zones inondables (TIMIS)

INDICATIONS SUPPLÉMENTAIRES (à titre indicatif)
 Lignes électriques

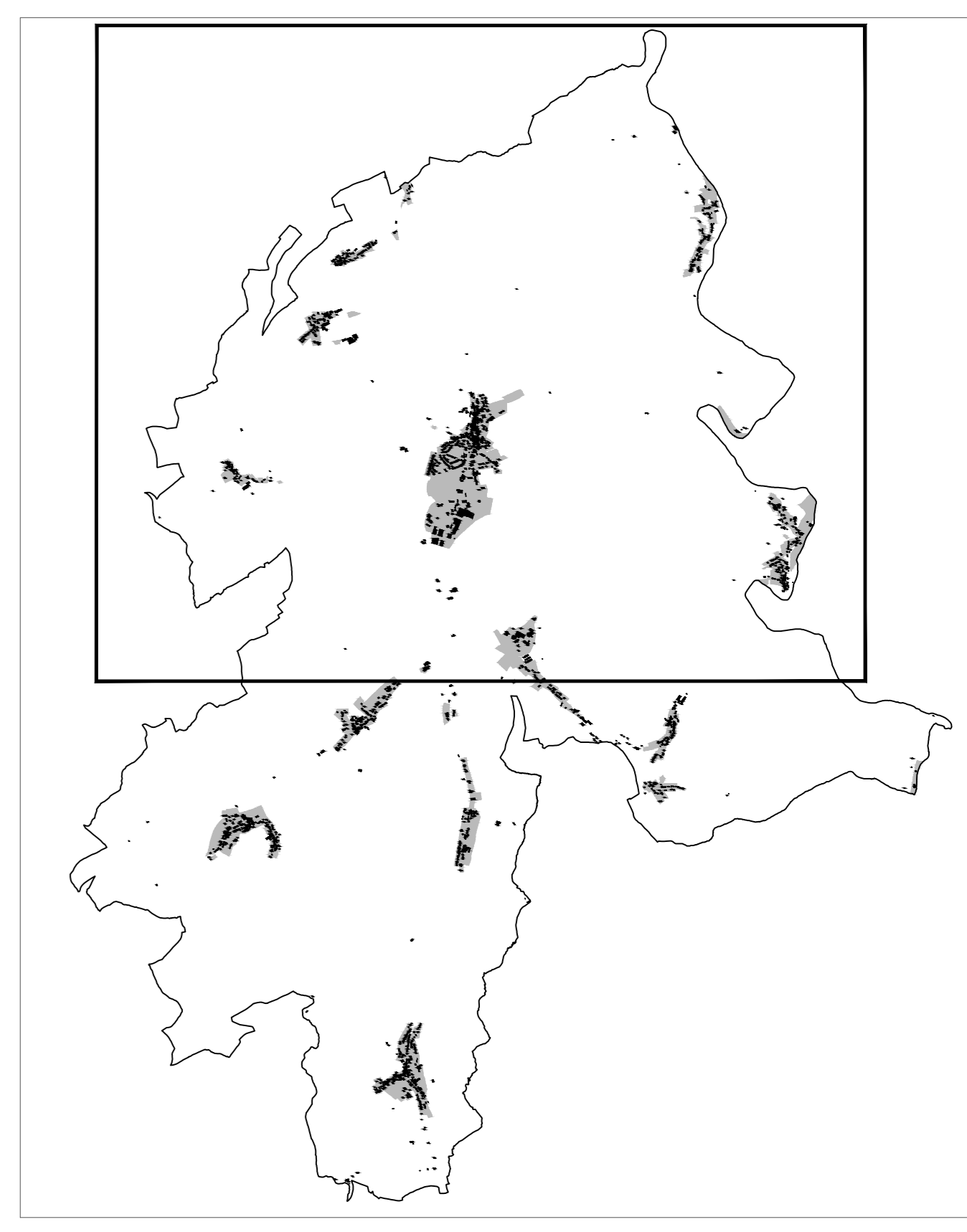

Ref. n°: 74C/022/2017
 Approbation du Ministre de l'Intérieur: 26.11.2018
 Approbation du Ministre du Développement durable et des Infrastructures: 23.07.2018

ICH 2016 - ORDRE CADASTRE, DROITS RÉSERVÉS À L'ÉTAT DU GRAND-DUCHÉ DE LUXEMBOURG
 MLI 1C 2007 et 2010 - ORDRE CADASTRE, DROITS RÉSERVÉS À L'ÉTAT DU GRAND-DUCHÉ DE LUXEMBOURG
 OES 2007 - MINISTÈRE DE L'ENVIRONNEMENT, DROITS RÉSERVÉS À L'ÉTAT DU GRAND-DUCHÉ DE LUXEMBOURG

Concept Conseil Communication
 en urbanisme, aménagement du territoire
 et environnement

CS3 - n° 1
 3, rue de l'Étoile
 L-1124 Luxembourg
 Tél: (+352) 26 48 41 29
 Fax: (+352) 26 48 41 27
 Mail: info@concept.lu

Modifications postérieures:

N°	Désignation	Date	Approuvé par	Date
1	Bockholtz, 'Biem Koelbich'	74C/024/2021	08.07.2021	03.06.2021
2	Wahlhausen-Dickt, 'Parc'	74C/027/2021	21.04.2022	26.02.2022
3	Holzthum, 'Auf dem Raut'	74C/029/2022	21.02.2023	23.01.2023

Échelle: 1 / 2 500
 Date: 15.03.2023
 Auteur: U. Trifflner