

**FOND DE PLAN**  
 2014, de la BD-LIC n° 31 2007, de la BD-LICHO 2013 à 2014

- Limite communale
- Limite parcellaire
- Bâtiment existant - PCH (ex-2016) - BD-LIC n° 31 20 2007
- Bâtiment supplémentaire à titre indicatif | Bâtiment supprimé ou pas de bâtiment (renouvelé en 2013-2014)
- Ruine
- Ruineux : Ruineux souterrain ou temporaire
- Surface hydro-terrestre permanente | Zone humide
- Courbe de niveau, équidistance 25m

**PROJET D'AMÉNAGEMENT GÉNÉRAL (extrait)**

**PERIMÈTRE D'AGGLOMÉRATION**

**ZONE VERTE**

- AGR Zones agricoles
- FOR Zones forestières \*
- PARC Zones de parc public
- VERD Zones de verdure

**ZONES SUPERPOSÉES**

Zone de risques naturels prévisibles  
 zone de risques d'abandon ou de glissement de terrain

**ZONES OU ESPACES DÉFINIS EN EXECUTION DE DISPOSITIONS SPÉCIFIQUES RELATIVES**

- à l'aménagement du territoire**
  - Grands ensembles paysagers "Hoscheid - Dickt" (Charte "Natura de l'Or" (Bd) art 88-91)
  - Couloirs verticaux (CVR) - Règlement local à l'Or - (Marschfeld 2017 art 10)
  - Zone d'activités économiques régionales orientée "Hoscheid" 2017 (2020)
  - Couloirs et zones superposées Plan Sectoriel Transport "Communauté de Murges-Eifel" art 10
  - Projet Plan Sectoriel Transport "Communauté de Murges-Eifel" (2017) - "Séparation de la V2 sur la route"
- à la protection de la nature et des ressources naturelles**
  - zones Natura 2000
  - zone protégée d'intérêt national et réserve naturelle
  - NATURA 2000 Flore-Faune-Habitat-Schutzgebiet (NDFD, 09 2015)
  - NATURA 2000 Flore-Faune-Habitat-Schutzgebiet (NDFD, 09 2015)
  - NATURA 2000 Natura 2000 - Site d'intérêt communautaire "Séparation de la V2 sur la route"
  - NATURA 2000 Vogelschutzgebiet (NDFD, 09 2015)
  - NATURA 2000 Vogelschutzgebiet (NDFD, 09 2015)
  - NATURA 2000 Vogelschutzgebiet (NDFD, 04 2018)
  - Natura 2000 Natura 2000 (NDFD, 04 2018)
  - Site d'intérêt communautaire "Séparation de la V2 sur la route"
  - Site d'intérêt communautaire "Séparation de la V2 sur la route"
- à la protection des sites et monuments nationaux**
  - aux réseaux d'infrastructures de transport national
- à la gestion de l'eau - zones inondables (TIMIS)**
  - H2 10
  - H2 100
  - H2 extrême

**INDICATIONS SUPPLÉMENTAIRES (à titre indicatif)**

Lignes électriques

© Neuchâtel (S 5 V) Source: BD-LIC 2007

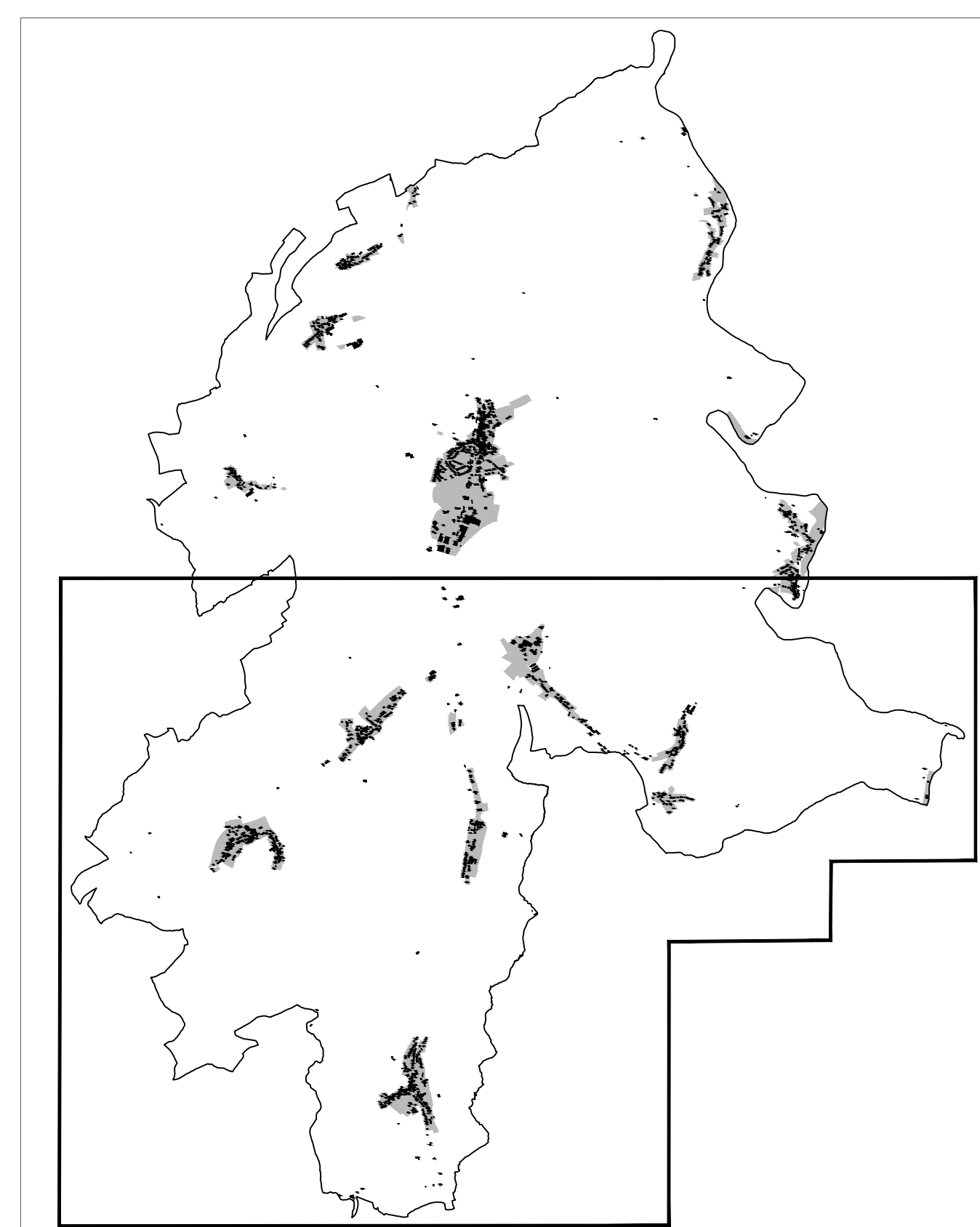

Ref. n°: 74C/022/2017

Approbation du Ministre de l'Intérieur	26.11.2018
Approbation du Ministre du Développement durable et des Infrastructures	23.07.2018

PCH 2016 - ORDRE CADASTRE, DROITS RÉSERVÉS À L'ÉTAT DU GRAND-DUCHÉ DE LUXEMBOURG

BD-LIC 2007 et 2010 - ORDRE CADASTRE, DROITS RÉSERVÉS À L'ÉTAT DU GRAND-DUCHÉ DE LUXEMBOURG

085 2007 - MINISTÈRE DE L'ENVIRONNEMENT, DROITS RÉSERVÉS À L'ÉTAT DU GRAND-DUCHÉ DE LUXEMBOURG

**Concept Conseil Communication**  
 en urbanisme, aménagement du territoire et environnement

Administration communale de Parc Hosingen  
 Plan d'Aménagement Général

Version coordonnée - Plan d'ensemble - Partie Sud

Modifications particulières	Date	Intervenant(s) de l'Etat	Approbation(s) de l'Etat
1. Wahlhausen-Dickt "Parc" Plans Directeurs Sectoriels	74C/027/2021	21.04.2022	28.02.2022
2. Holzthum "Auf dem Rank" Plans Directeurs Sectoriels	74C/029/2022	21.02.2023	23.01.2023

Echelle:	Plan n°:	1208 VC2 pag. 5
Index:	Date:	15.03.2023
Élaboré:	Coordonné:	N. Mace C. Robe U. Trullier