

ADMINISTRATION COMMUNALE DE PARC HOSINGEN

MODIFICATION PONCTUELLE DU PLAN D'AMENAGEMENT PARTICULIER « QUARTIER EXISTANT » NEIDHAUSEN

ARGUMENTAIRE JUSTIFIANT L'INITIATIVE

Réf.n°	
Avis de la Cellule d'Evaluation	
Vote du Conseil Communal	
Approbation du Ministre de l'Intérieur	

COMMUNE DE PARC HOSINGEN
LOCALITE DE NEIDHAUSEN

SEPTEMBRE 2022



CO3 s.à r.l.
3, bd de l'Alzette
L-1124 Luxembourg

Concepts, Conseil, Communication en
urbanisme, aménagement du territoire et
environnement

tel : 26.68.41.29
fax : 26.68.41.27
mail : info@co3.lu

Uta Truffner

DESS – Maîtrise d'ouvrage – projet urbain; Diplôme Européen en Sciences de l'Environnement

Natalie Mace

Bachelor of Science – Raumplanung und Raumordnung

INHALTSVERZEICHNIS

1. EINLEITUNG.....	3
2. GEGENSTAND DER PUNKTUELLEN ÄNDERUNG.....	5
3. PARTIE GRAPHIQUE	7

1. EINLEITUNG

Die vorliegende punktuelle Änderung des PAP „Quartier existant“ wird im Zuge der PAG-Änderung „An der Gaass“ in der Ortschaft Neidhausen, Gemeinde Parc Hosingen erstellt.

Das ca. 0,39ha große Plangebiet der PAG-Änderung wird als „zone mixte villageoise“ (MIX-v) ausgewiesen. Das Plangebiet wird von der bestehenden Straße „An der Gaass“ aus erschlossen. Ziel der PAG-Änderung ist es, durch die Umwidmung einer „zone d'habitation 1“ (HAB-1) in eine „zone mixte villageoise“ (MIX-v) die Ansiedlung einer Schlosserwerkstatt zu ermöglichen.

Im aktuell rechtsgültigen PAP „quartier existant“ der Gemeinde Parc Hosingen liegt das Plangebiet in einem „quartier existant – espace résidentiel“. Analog zu den Ausweisungen des PAG modifiziert soll die Fläche als „quartier existant – espace villageois 2“ klassiert werden.



Abb. 1: Abgrenzung des Plangebietes der PAP QE-Änderung mit der geplanten Ausweisung zum „quartier existant – espace villageois 2“ (orange) in der Ortschaft Neidhausen. Der rot gestrichelt umrandete Bereich entspricht dem Plangebiet der vorliegenden PAP QE-Änderung. Quelle: Orthophoto 2021 verändert nach CO3 2022

Aufgrund der Ausweisungen der PAG-Änderung ergibt sich die Notwendigkeit zur Anpassung der Abgrenzungen des PAP QE. Die außerhalb des Plangebietes liegenden „Quartiers existants“ behalten ihre Ausweisung bei. **Im Zuge der PAP QE-Änderung wird nur der graphische Teil („partie graphique“) an die geänderte Abgrenzung des betroffenen „Quartier existants“ (QE_EV 2) angepasst. Die Festsetzungen des schriftlichen Teils („partie écrite“) bleiben unverändert.**

Der aktuell rechtsgültige PAG der Gemeinde Parc Hosingen basiert auf dem Gesetz vom 19. Juli 2004 in seiner geänderten Fassung und wurde entsprechend den Regelungen des „Règlement grand-ducal du 8 mars 2017 concernant le contenu du plan d'aménagement général d'une commune“ erarbeitet. Der PAG wurde am 26. November 2018 vom Innenminister genehmigt. Zeitgleich mit dem PAG wurde entsprechend der Regelungen des „Règlement grand-ducal du 8 mars 2017 concernant le contenu du plan d'aménagement particulier „quartier existant“ et du plan d'aménagement particulier „nouveau quartier““ ein PAP QE, der am 03. Dezember 2018 vom Innenminister genehmigt wurde, erarbeitet.

2. GEGENSTAND DER PUNKTUELLEN ÄNDERUNG

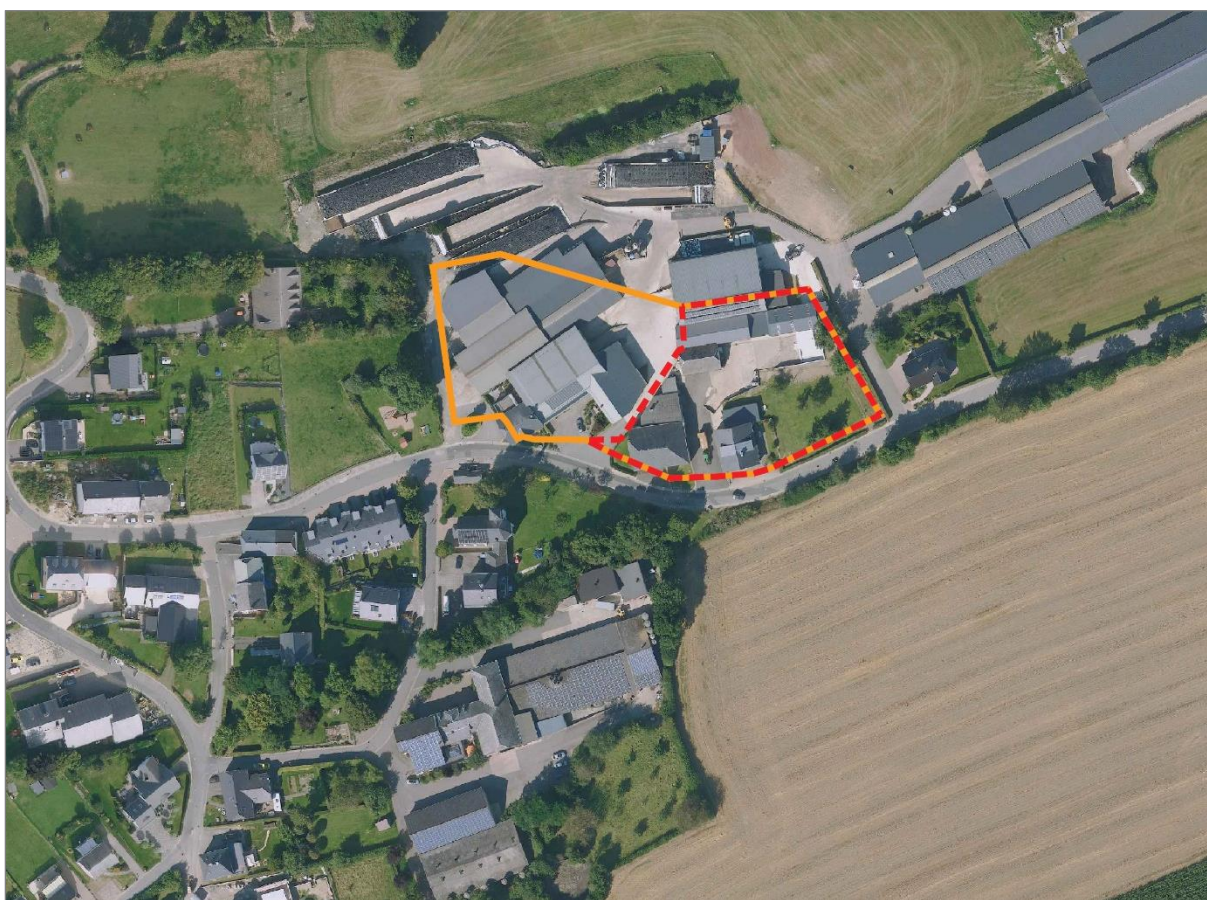
Änderung des graphischen Teils (Partie graphique)

Im Rahmen der vorliegenden punktuellen Änderung der „Partie graphique“ des PAP „Quartier existant“ sollen in Neidhausen ca. 0,39ha als „quartier existant – espace villageois 2“ ausgewiesen werden.

Die punktuelle Änderung des graphischen Teils betrifft ausschließlich diese Plangebietsfläche. Alle übrigen Ausweisungen der „Partie graphique“ bleiben von der punktuellen Änderung unberührt.

Folgende Parzellen sind (zum Teil) von der punktuellen Änderung des graphischen Teils des PAP „Quartier existant“ betroffen:

- 7/1127
- 7/1129
- 7/1130



Abb. 2: links: Auszug aus der „partie graphique“ des aktuell rechtsgültigen PAP „Quartier existant“ mit Abgrenzung des Plangebietes (rot strichliert). Quelle: CO3 2018, verändert nach CO3 2022 | rechts: Auszug aus der „partie graphique“ des geänderten PAP „Quartier existant“ mit Abgrenzung des Plangebietes (rot strichliert). Quelle: CO3 2022

3. PARTIE GRAPHIQUE

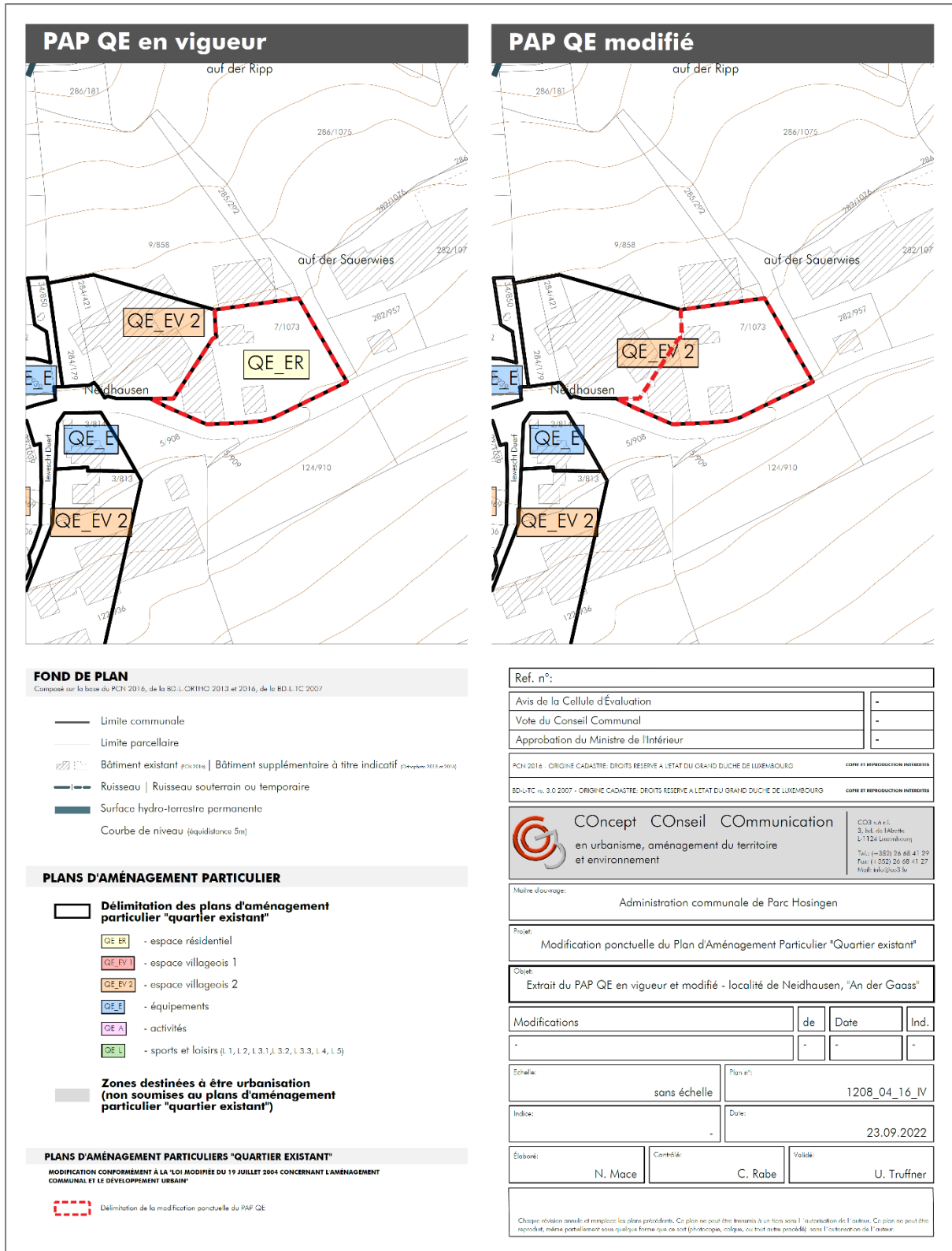
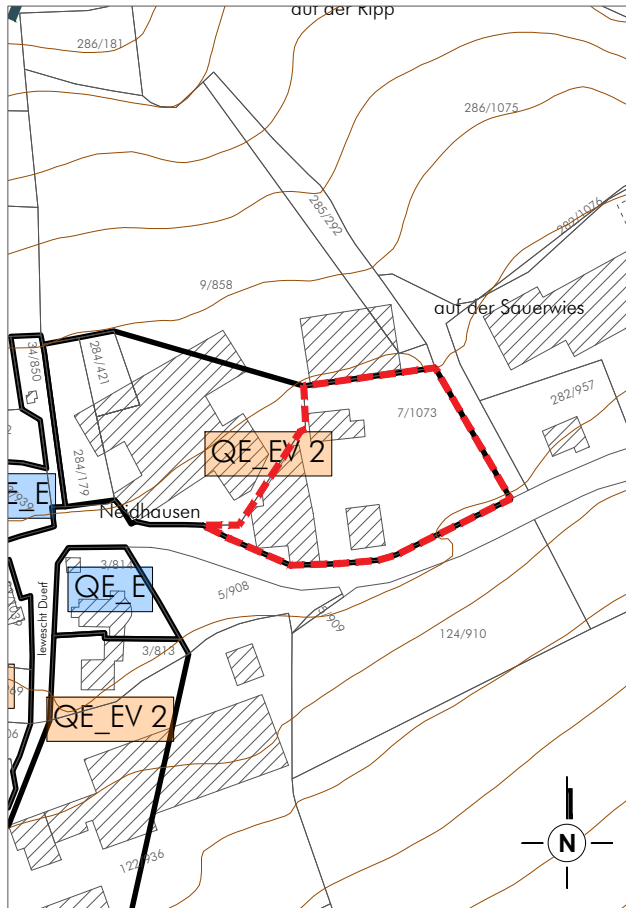

PLANS D'AMÉNAGEMENT PARTICULIER

-  **Délimitation des plans d'aménagement particulier "quartier existant"**
-  **QE_ER** - espace résidentiel
-  **QE_EV 1** - espace villageois 1
-  **QE_EV 2** - espace villageois 2
-  **QE_E** - équipements
-  **QE_A** - activités
-  **QE_L** - sports et loisirs (L 1, L 2, L 3.1, L 3.2, L 3.3, L 4, L 5)

Zones destinées à être urbanisation (non soumises au plans d'aménagement particulier "quartier existant")

PLANS D'AMÉNAGEMENT PARTICULIERS "QUARTIER EXISTANT"

MODIFICATION CONFORMÉMENT À LA "LOI MODIFIÉE DU 19 JUILLET 2004 CONCERNANT L'AMÉNAGEMENT COMMUNAL ET LE DÉVELOPPEMENT URBAIN"

 Délimitation de la modification ponctuelle du PAP QE

Ref. n°:	
Avis de la Cellule d'Évaluation	
Vote du Conseil Communal	
Approbation du Ministre de l'Intérieur	

PCN 2018 - ORIGINE CADASTRE; DROITS RESERVES A L'ETAT DU GRAND-DUCHÉ DE LUXEMBOURG COPIE ET REPRODUCTION INTERDITES

BD-LTC vs. 3.0 2007 - ORIGINE CADASTRE; DROITS RESERVES A L'ETAT DU GRAND-DUCHÉ DE LUXEMBOURG COPIE ET REPRODUCTION INTERDITES



Concept Conseil Communication
en urbanisme, aménagement du territoire et environnement

CO3 s.à r.l.
3, bd. de l'Albette
L-1124 Luxembourg
Tel.: (+352) 26 68 41 29
Fax: (+352) 26 68 41 27
Mail: info@co3.lu

Maitre d'ouvrage: Administration communale de Parc Hosingen

Projet: Modification ponctuelle du Plans d'Aménagement Particulier "Quartier Existant"

Objet: Extrait du PAP "Quartier existant" modifié - localité de Neidhausen, "An der Gaass"

Modifications	de	Date	Ind.
-	-	-	-

Echelle: 1 / 2.500 Plan n°: 1208_04_16_III

Indice: - Date: 23.09.2022

Élaboré: N. Mace Contrôlé: C. Rabe Validé: U. Truffner

Chaque révision annule et remplace les plans précédents. Ce plan ne peut être transmis à un tiers sans l'autorisation de l'auteur. Ce plan ne peut être reproduit, même partiellement sous quelque forme que ce soit (photocopie, colque, ou tout autre procédé) sans l'autorisation de l'auteur.